

โรงพยาบาลเกาะช้าง	คู่มือการดูแลผู้ป่วย (CLICAL PRACTICE GUIDELINE)	รหัส : CPG-ER-๐๐๑
	ชื่องาน : แนวทางการดูแลผู้ป่วย Head injury	หน้า ๑

÷ / ö ÷ fi	÷ / üžù fi	÷ / üž ö ö ó fi ö ö ö ü ö
---------------------------------	--------------------------	---



แนวทางเวชปฏิบัติ เรื่อง แนวทางการดูแลผู้ป่วย Head injury

ประวัติการแก้ไข :

จำนวนทั้งหมด ๖ หน้า

ครั้งที่	วันที่ประกาศใช้	รายละเอียด	แผ่นที่
" "	\$öž\$' (ö ü ö ø ö	-
๑	% ó\$')	ög ö óö# ö ü	-
๒	๑๐ พค ๒๕๕๙	แก้ไขเอกสารครั้งที่ ๒ ประกาศใช้	-

โรงพยาบาลเกาะช้าง	คู่มือการดูแลผู้ป่วย (CLICAL PRACTICE GUIDELINE)	รหัส : CPG-ER-๐๐๑
	ชื่องาน : แนวทางการดูแลผู้ป่วย Head injury	หน้า ๒

แนวทางการดูแลผู้ป่วย Head injury

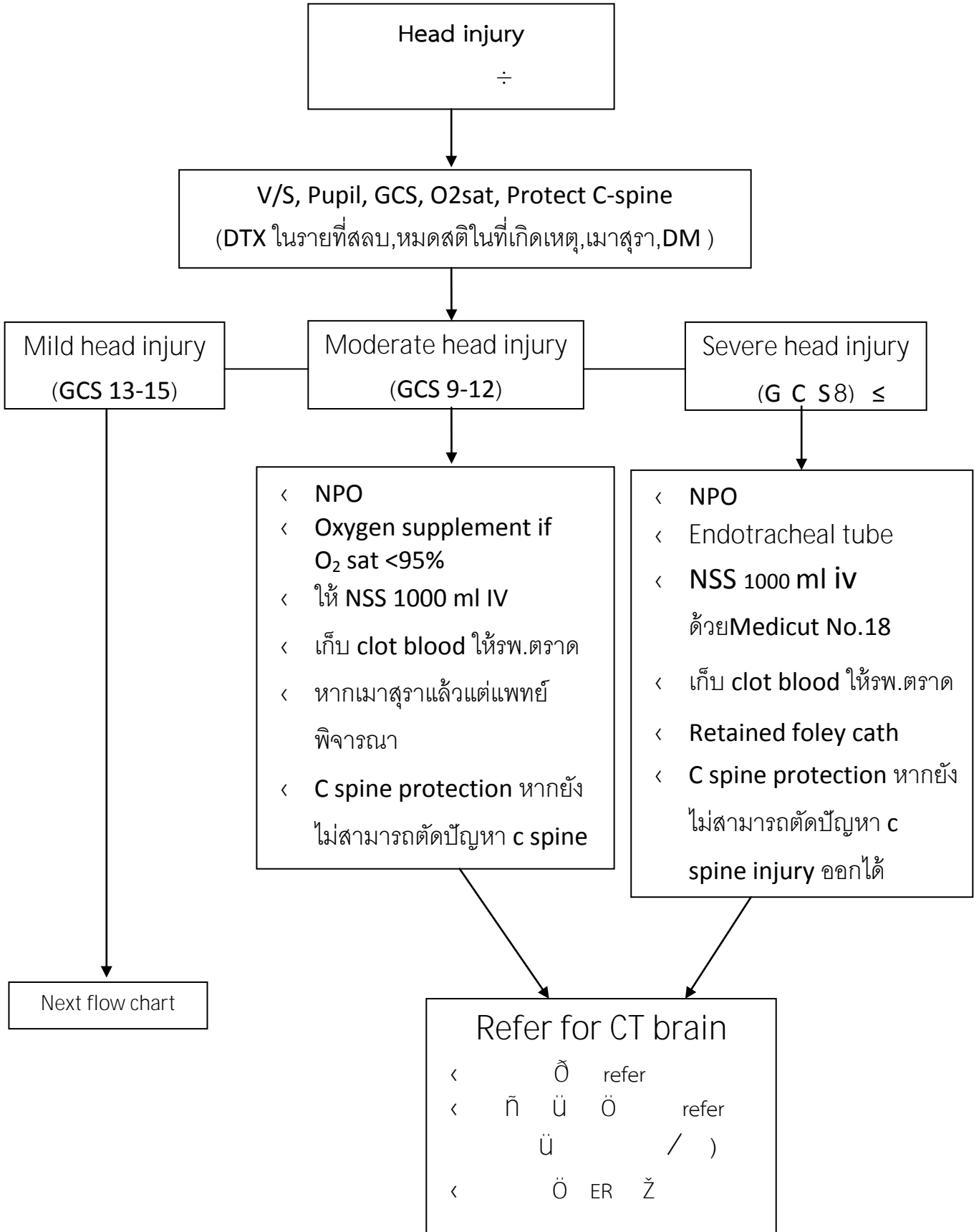

โรงพยาบาลเกาะช้าง	คู่มือการดูแลผู้ป่วย (CLICAL PRACTICE GUIDELINE)	รหัส : CPG-ER-๐๐๑
	ชื่องาน : แนวทางการดูแลผู้ป่วย Head injury	หน้า ๔

Glascow Coma Scale : GCS

หัวข้อ	การประเมิน	อาการที่ประเมินได้	คะแนน	หมายเหตุ
eye opening	spontaneously	Ö	E4	ù Ö Ö÷ Ö
	To voice	Ö	E3	
	To pain	÷	E2	
	none		E1	
verbal response	Oriented	Ö	V5	Ö ó Ö ó Ö Ö Ö ó Ö Ö
	Confused	ó	V4	
	inappropriate words	ó	V3	
	Incomprehensible sounds	Ö Ö ó	V2	
	none	Ö Ö	V1	
motor response	obey to command	ó Ö	M6	ù Ö Ö÷ Ö Ö Ö Ö
	localized to pain	Ö÷	M5	
	Withdraws	Ö Ö Ö	M4	
	Decortication	Ö Ö Ö	M3	
	Decerebration	Ö Ö Ö	M2	
	none	Ö	M1	

ระดับความรุนแรง

๑. Ö /Mild Head Injury (GCS ๑๓-๑๕)
๒. Ö ÷ /severe head injury (GCS ๙-๑๒)
๓. Ö /moderate head injury (GCS ≤ ๘)

โรงพยาบาลเกาะช้าง	คู่มือการดูแลผู้ป่วย (CLICAL PRACTICE GUIDELINE)	รหัส : CPG-ER-๐๐๑
	ชื่องาน : แนวทางการดูแลผู้ป่วย Head injury	หน้า ๕

clinical nursing practice guideline for head injury Patient (สำหรับ รพ.สต.)

